A.59
NUMER MIESZKANIA

29,65 m²
POWIERZCHNIA UŻYTKOWA

8 PIĘTRO
KONDYGNACJA

VIDOK

SCHEMAT KONDYGNACJI - 8 PIĘTRO

BUDYNEK A

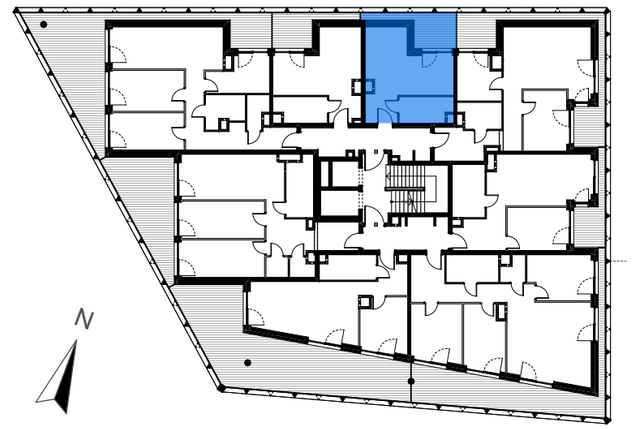

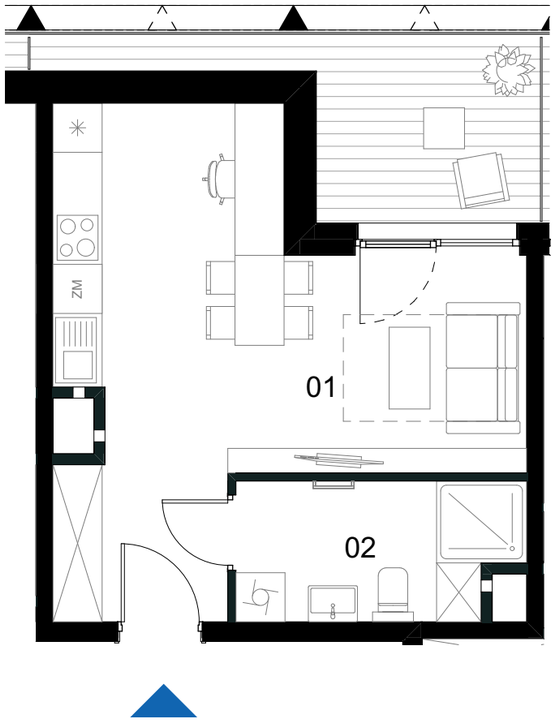

0 1 2 3m

skala 1:75

PIĘTRO 8 — MIESZKANIE A.59

BILANS POWIERZCHNI [m²]

01	Salon z aneksem kuchennym	23,94
02	Łazienka	5,71

POWIERZCHNIA UŻYTKOWA		**29,65 m²**
L	LOGGIA	**7,90 m²**

VIDOK ANTRANS INVEST SP. Z O.O.

Ul. Zagaje 2A
32-300 Olkusz

www.antransinvest.pl

1. Wymiary balkonów, tarasów, ogródków, lokalizacja przyborów sanitarnych i inne podano na podstawie projektu budowlanego oraz technicznego.
W toku budowy mogą wystąpić różnice w stosunku do stanu wynikającego z projektu, wynikające ze specyfikacji prac budowlanych.
2. Przedstawiona aranżacja lokalu jest przykładowa, rysunki w tym zakresie mają charakter poglądowy oraz informacyjny i nie stanowią oferty w rozumieniu Kodeksu Cywilnego.
3. Powierzchnia użytkowa lokali oraz pomieszczeń określana jest przy uwzględnieniu treści Polskiej Normy PN-ISO 9836:2015-12.
Powierzchnia użytkowa nie uwzględnia powierzchni elementów przeznaczonych do modyfikacji (rury, kanały, ścianki działowe), oraz powierzchni otworów, drzwi i okien.
4. Pralka zlokalizowana przy umywalce jest w zabudowie.

ŚCIANY DZIAŁOWE