A.51
NUMER MIESZKANIA

29,65 m²
POWIERZCHNIA UŻYTKOWA

7 PIĘTRO
KONDYGNACJA

VIDOK

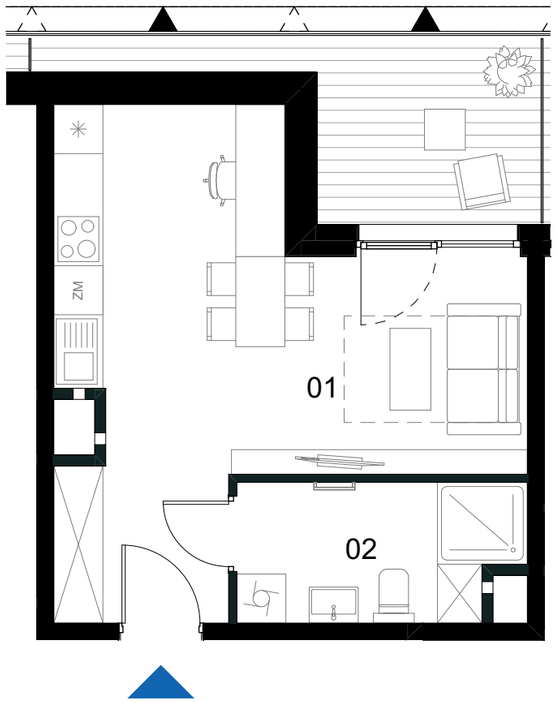

0 1 2 3m

skala 1:75

SCHEMAT KONDYGNACJI - 7 PIĘTRO

BUDYNEK A

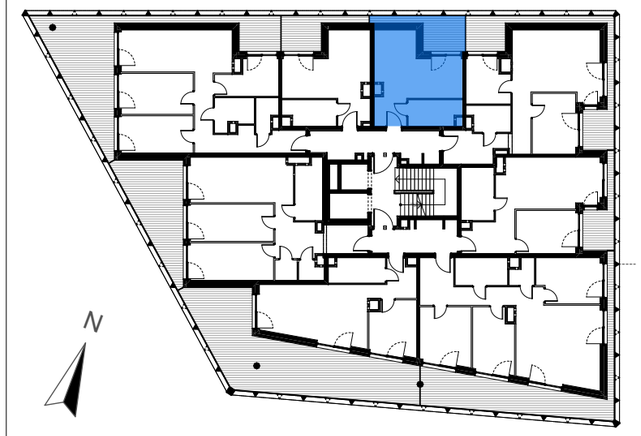

PIĘTRO 7 MIESZKANIE A.51

BILANS POWIERZCHNI [m²]

01	Salon z aneksem kuchennym	23,94
02	Łazienka	5,71

POWIERZCHNIA UŻYTKOWA		**29,65 m²**
L	LOGGIA	**7,90 m²**

VIDOK ANTRANS INVEST SP. Z O.O.

Ul. Zagaje 2A
32-300 Olkusz

www.antransinvest.pl

1. Wymiary balkonów, tarasów, ogródków, lokalizacja przyborów sanitarnych i inne podano na podstawie projektu budowlanego oraz technicznego. W toku budowy mogą wystąpić różnice w stosunku do stanu wynikającego z projektu, wynikające ze specyfikacji prac budowlanych.
2. Przedstawiona aranżacja lokalu jest przykładowa, rysunki w tym zakresie mają charakter poglądowy oraz informacyjny i nie stanowią oferty w rozumieniu Kodeksu Cywilnego.
3. Powierzchnia użytkowa lokali oraz pomieszczeń określana jest przy uwzględnieniu treści Polskiej Normy PN-ISO 9836:2015-12. Powierzchnia użytkowa nie uwzględnia powierzchni elementów przeznaczonych do modyfikacji (rury, kanały, ścianki działowe), oraz powierzchni otworów, drzwi i okien.
4. Pralka zlokalizowana przy umywalce jest w zabudowie.

ŚCIANY DZIAŁOWE