BULWARY NIDECKIEGO

A	M35	69,66 m²	2
KLATKA	NUMER MIESZKANIA	POWIERZCHNIA UŻYTKOWA	PIĘTRO



SCHEMAT LOKALIZACYJNY 2 PIĘTRA

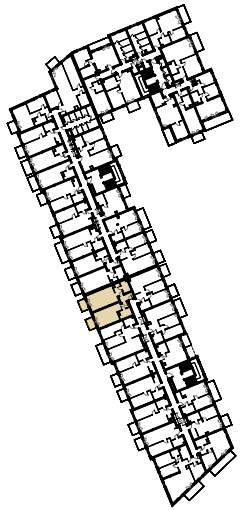

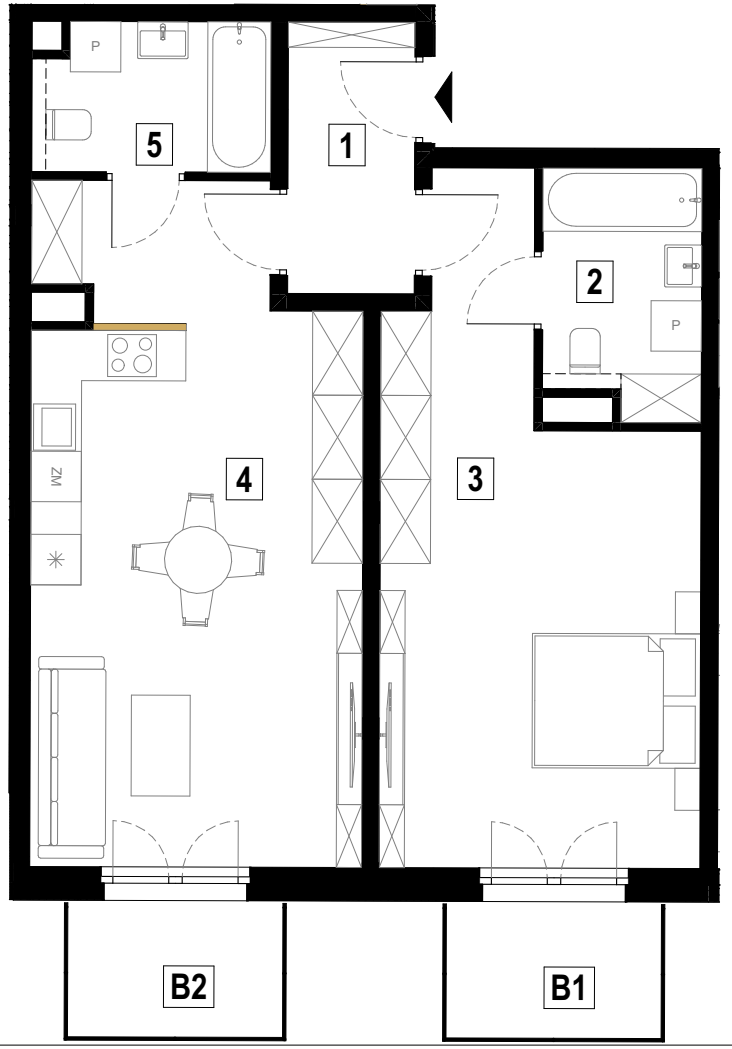

ŚCIANY DZIAŁOWE

N

BILANS POWIERZCHNI

1	Przedsionek	4,86 m²
2	Łazienka 1	5,34 m²
3	Sypialnia	24,53 m²
4	Salon z aneks. kuch.	30,05 m²
5	Łazienka 2	4,88 m²
POWIERZCHNIA UŻYTKOWA		69,66 m²
B1	Balkon 1	3,99 m²
B2	Balkon 2	3,99 m²
SUMA		7,98 m²

1. Wymiary balkonów, tarasów, ogródków, lokalizacja przyborów sanitarnych i inne podano na podstawie projektu budowlanego oraz technicznego. W toku budowy mogą wystąpić różnice w stosunku do stanu wynikającego z projektu, wynikające ze specyfikacji prac budowlanych.
2. Przedstawiona aranżacja lokalu jest przykładowa, rysunki w tym zakresie mają charakter poglądowy oraz informacyjny i nie stanowią oferty w rozumieniu Kodeksu Cywilnego.
3. Powierzchnia użytkowa lokali oraz pomieszczeń określana jest przy uwzględnieniu treści Polskiej Normy PN-ISO 9836:2022-07. Powierzchnia użytkowa nie uwzględnia powierzchni elementów przeznaczonych do modyfikacji (rury, kanały, ścianki działowe), oraz powierzchni otworów, drzwi i okien.
4. Pralka zlokalizowana przy umywalce jest w zabudowie.

BULWARY NIDECKIEGO
ANTRANS INVEST SP. Z O. O.
UL. ZAGAJE 2A
32-300 OLKUSZ

www.antransinvest.pl